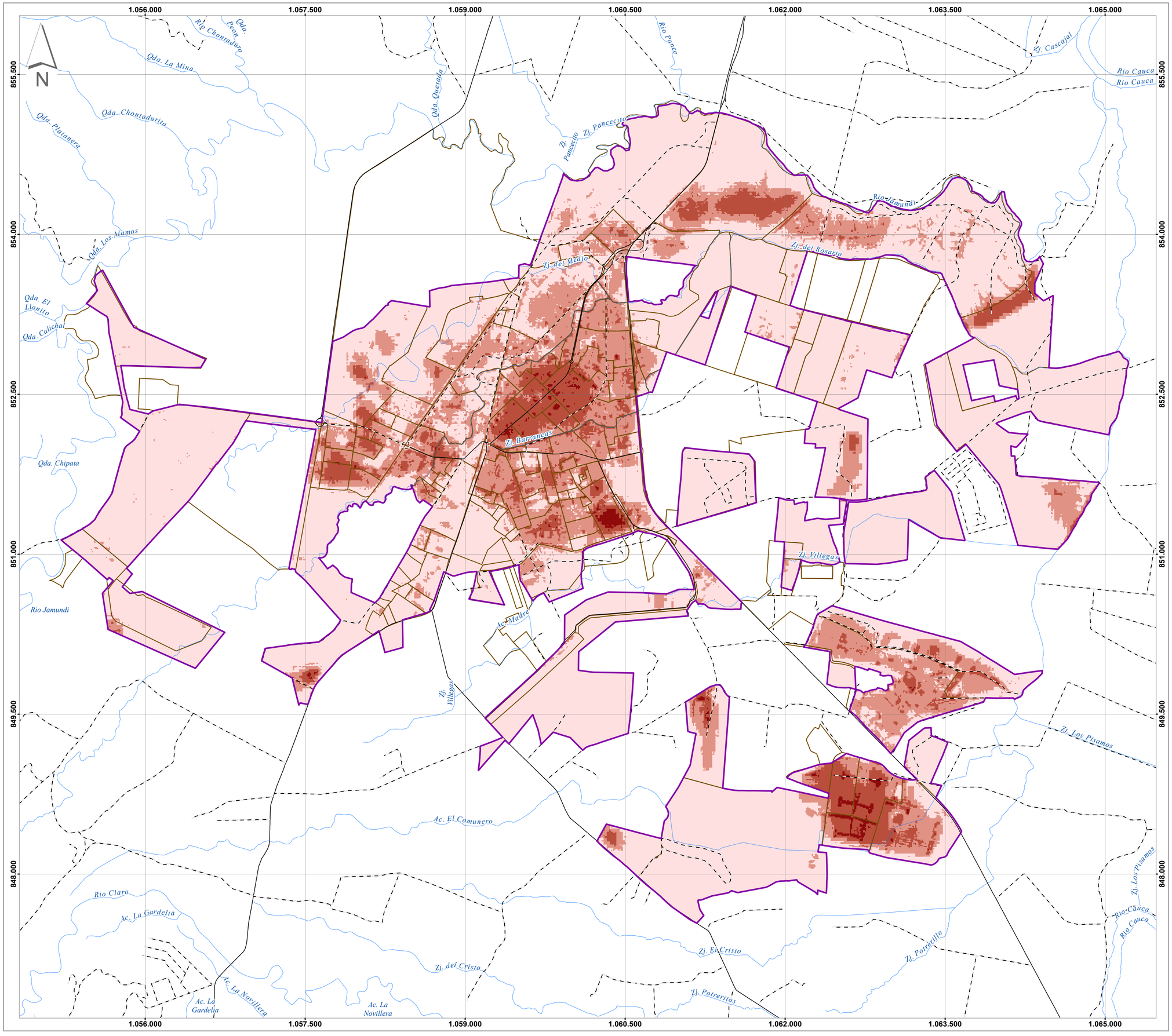

CORPORACIÓN AUTÓNOMA REGIONAL DEL VALLE DEL CAUCA

Dirección Técnica Ambiental
Grupo de Gestión del Riesgo y Cambio Climático

UNIVERSIDAD DEL VALLE

Centro de Investigaciones Territorio, Construcción y Espacio (CITCE)

INTENSIDAD DE LAS ISLAS DE CALOR URBANO (ICU) DEL PERÍMETRO URBANO DEL MUNICIPIO DE JAMUNDÍ

Escala de impresión:
1:20.000

400 200 0 400 800 1.200 metros

1 centímetro en el mapa equivale a 200 metros en el terreno

FECHA DE ENTREGA: 20 DE AGOSTO DE 2022

CONVENCIONES

CARTOGRAFÍA TEMÁTICA

Intensidad ICU
Clasificación - Área

- Débil (< 1°) - 1.850,9 ha
- Moderadamente Débil (1° a 2°) - 546,51 ha
- Moderada (2° a 3°) - 202,97 ha
- Muy Fuerte (> 5°) - 14,04 ha

CARTOGRAFÍA BÁSICA

- Vía principal
- Vía secundaria
- Drenaje
- Perimetro Urbano
- Límite de barrio

ABREVIATURAS

Ay.	Arroyo	Za.	Zanja	Cñ.	Caño	Lag.	Laguna	Emb.	Embalse
Br.	Brazo	Zo.	Zanjón	Cñda.	Cañada	Qda.	Quebrada	C.A.	Canal de Agua

INFORMACIÓN DE REFERENCIA

Sistema de referencia	Magna
Elipsoide	GRS80
PROYECCIÓN CARTOGRÁFICA	Gauss - Kruger
ORIGEN DE LA ZONA:	Oeste
Coordenadas geográficas	4° 35'46.32" Latitud Norte 77° 04'39.03" Longitud Oeste
Coordenadas planas	1'000.000 metros Norte 1'000.000 metros Este

FUENTE DE LA INFORMACION

Cartografía Básica:
Corporación Autónoma del Valle del Cauca. Escala 1:10.000
Instituto Geográfico Agustín Codazzi - IGAC. Escala 1:25.000

Cartografia Temática:
Elaborada por el CITCE, a partir de imagenes con una resolución espacial de 30 metros, en el marco del convenio interadministrativo 127-2021, suscrito entre CVC y la Universidad del Valle – CITCE, cuyo objeto es la formulación del programa de mejoramiento de los elementos naturales del espacio público (ENEP) y manejo del arbolado urbano de la cabecera municipal de Jamundí, Valle del Cauca. Año 2021.

Nota: Se solicita a los usuarios que encuentren errores u omisiones en este mapa, señalar las correcciones y enviarlas a la Corporación Autónoma Regional del Valle del Cauca, Cr. 56 No. 11-36, Grupo Sistema de Información Ambiental, Santiago de Cali. El mapa le será sustituido.

CARTOGRAFÍA TEMÁTICA AMBIENTAL DEL VALLE DEL CAUCA
Derechos reservados. Queda prohibida la reproducción total o parcial de la cartografía temática ambiental, por cualquier medio o procedimiento, sin la autorización expresa de la CVC, bajo las sanciones establecidas por la ley 23 de 1982.

LOCALIZACIÓN GENERAL