

1.063.500

1.065.000

1.066.500

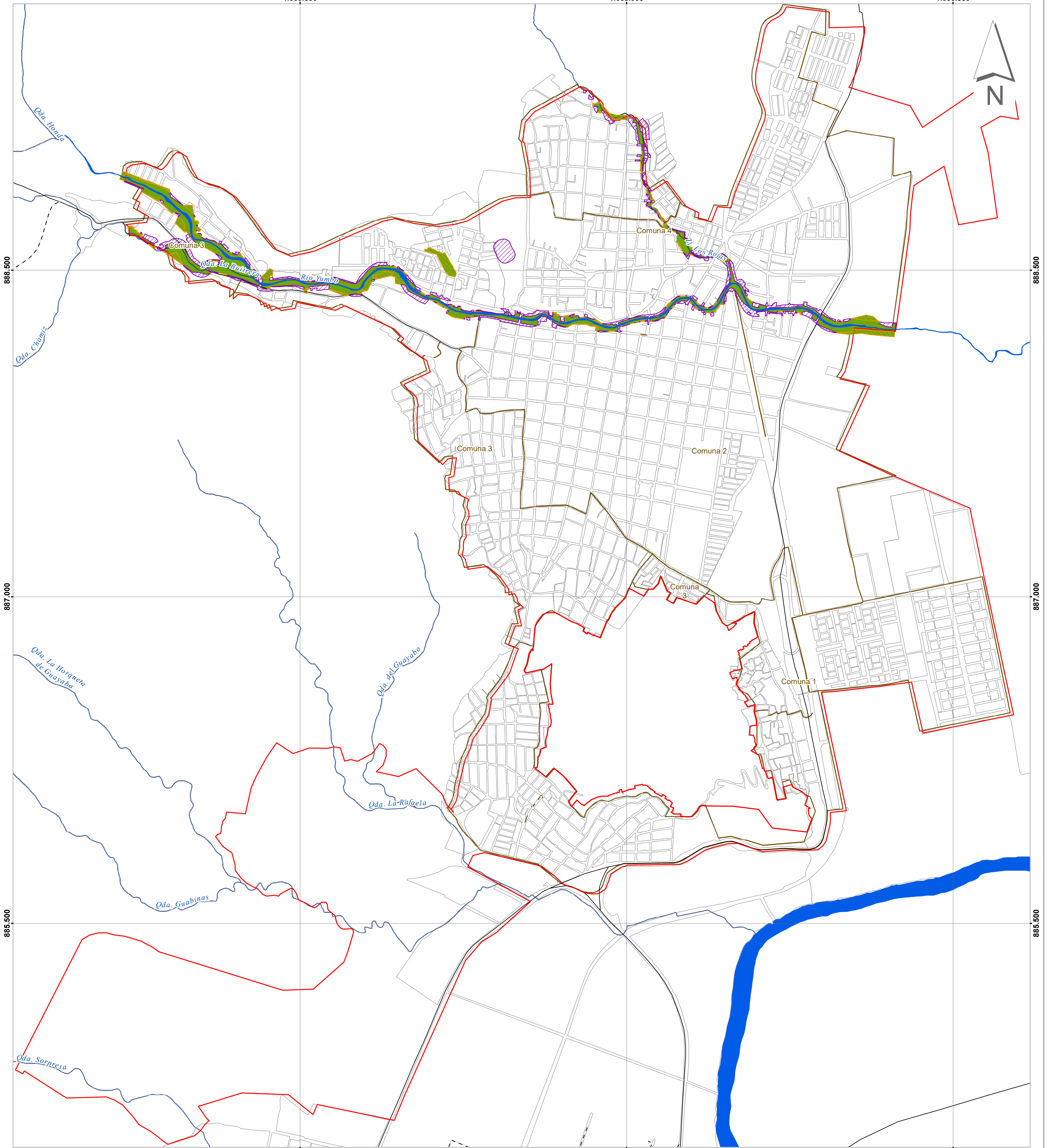

1.063.500 1.065.000 1.066.500

**CORPORACIÓN AUTÓNOMA REGIONAL DEL VALLE DEL CAUCA**

Dirección Técnica Ambiental  
Grupo de Gestión del Riesgo y Cambio Climático

**UNIVERSIDAD DEL VALLE**

Centro de Investigaciones Territorio,  
Construcción y Espacio (CITCE)

**ÁREAS DE ELEMENTOS NATURALES EN EL ESPACIO PÚBLICO (ENEP) DEL MUNICIPIO DE YUMBO**

Escala de impresión:  
1:10.000



1 centímetro en el mapa equivale a 100 metros en el terreno

FECHA DE ENTREGA: NOVIEMBRE DE 2021

**CONVENCIONES**

**CARTOGRAFÍA TEMÁTICA**

- Espacio Público Natural (adicionados)
- Espacio Público Natural (excluidos)
- Espacio Público Natural

Área ENEP	Área (ha)
Inicial	24.6
Excluida	7.42
Adicionada	2.95
Final	20.13

**CARTOGRAFÍA BÁSICA**

- Via principal
- Via secundaria
- Drenaje
- Perímetro urbano
- Comuna
- Manzana
- Cuerpo de agua

**ABREVIATURAS**

- Ay. Arroyo
- Br. Brazo
- Za. Zanja
- Zo. Zanjón
- Cñ. Caño
- Cñda. Cañada
- Lag. Laguna
- Qda. Quebrada
- Emb. Embalse
- C.A. Canal de Agua



**INFORMACIÓN DE REFERENCIA**

Sistema de referencia Magna  
Elipsoide GRS80  
PROYECCIÓN CARTOGRÁFICA Gauss - Kruger  
ORIGEN DE LA ZONA: Oeste  
Coordenadas geográficas 4° 35'46.32" Latitud Norte  
77° 04'39.03" Longitud Oeste  
Coordenadas planas 1'000.000 metros Norte  
1'000.000 metros Este

**FUENTE DE LA INFORMACION**

Cartografía Básica:  
Corporación Autónoma del Valle del Cauca. Escala 1:10.000  
Instituto Geográfico Agustín Codazzi - IGAC. Escala 1:25.000

Cartografía Temática:  
Elaborada por el CITCE, a partir de información cartográfica vectorial en formato digital (escala: 1:25.000), en el marco del convenio interadministrativo 141-2020, suscrito entre CVC y la Universidad del Valle - CITCE, cuyo objeto es la formulación de ocho (8) programas de mejoramiento de los elementos naturales del espacio público (ENEP) y arbolado urbano, en ocho cabeceras municipales del Valle del Cauca. Año 2021.

Nota: Se solicita a los usuarios que encuentren errores u omisiones en este mapa, señalarlas correcciones y enviarlas a la Corporación Autónoma Regional del Valle del Cauca, Cr. 56 No. 11-36, Grupo Sistema de Información Ambiental, Santiago de Cali. El mapa le será sustituido.

**CARTOGRAFÍA TEMÁTICA AMBIENTAL DEL VALLE DEL CAUCA**

Derechos reservados. Queda prohibida la reproducción total o parcial de la cartografía temática ambiental, por cualquier medio o procedimiento, sin la autorización expresa de la CVC, bajo las sanciones establecidas por la ley 23 de 1982.

**LOCALIZACIÓN GENERAL**

