



Corporación Autónoma  
Regional del Valle del Cauca

#MÁS CercadelaGente

# El espacio público: es pa` todos



Porque todos tenemos derecho a disfrutarlo en paz y armonía.



El espacio   
**público:**  
es pa` todos  
.....



**“El espacio público es el conjunto de inmuebles públicos y los elementos arquitectónicos y naturales de los inmuebles privados destinados por naturaleza, usos o afectación a la satisfacción de necesidades urbanas colectivas que trascienden los límites de los intereses individuales de los habitantes.”**



(Decreto 1077 de 2015, Artículo 2.2.3.1.2)



El espacio  
**público:**  
es pa` todos



## El espacio público es...

**Articulador y estructurante** del espacio en la ciudad...

**Regulador** de las condiciones ambientales...

**Sistema estructurante del ordenamiento territorial.**



Decreto 1077 de 2015 - (Artículo 2.2.3.2.1)



El espacio  
**público:**  
es para todos

**Cuantitativamente el espacio público se mide en...**

**Metro cuadrado por habitante ( $m^2/hab$ )**



**Espacio público efectivo =**

Zonas verdes, parques, plazas y plazoletas que están allí permanentemente.



Decreto 1077 de 2015  
De acuerdo con el Documento CONPES 3718 de 2012





El espacio  
**público:**  
es pa` todos  
-----



## Índice de Espacio Público Efectivo

que cada ciudad tenga mínimo 15 m<sup>2</sup>/ por habitante.

- El espacio público puede ser hábitat de fauna y ayuda a regular el clima urbano.
- Enriquece el paisaje.
- Beneficia la salud y eleva la calidad de vida de los habitantes al facilitar la recreación y el contacto con la naturaleza.

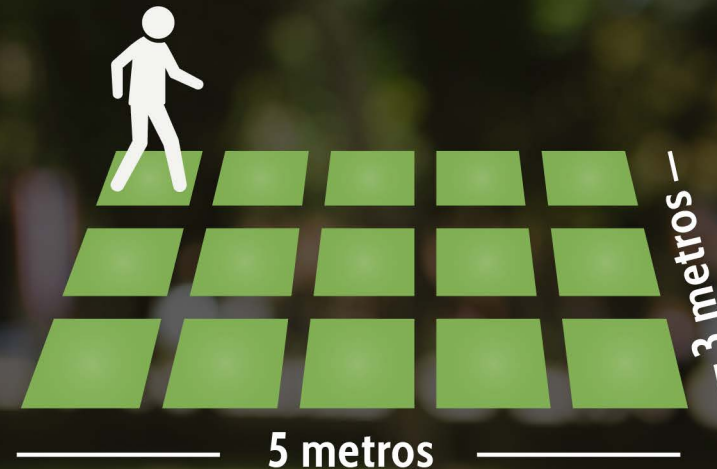

Decreto 1077 de 2015



El espacio  **público:**  
es pa` todos  
\*\*\*\*\*



# CUIDADADO



Espacio público  
efectivo:  
15 m<sup>2</sup>/hab



Valle del Cauca  
2,6 m<sup>2</sup>/hab



El espacio  
**público:**  
es pa` todos



 Promedio de índice mínimo de E.P.E.  
en el Valle del Cauca  $2,6 \text{ m}^2/\text{hab}$

 Déficit de índice mínimo de E.P.E.  
en el Valle del Cauca  $12,4 \text{ m}^2/\text{hab}$



El espacio   
**público:**  
es pa` todos  
-----

 Más de 10 m<sup>2</sup>/hab



 Entre 5 y 10 m<sup>2</sup>/hab



 Menos de 5 m<sup>2</sup>/hab



 Déficit





El espacio  
**público:**  
es pa' todos



# Municipios con déficit del espacio público efectivo

Hay que hacer algo ya!

Pilas, a mejorar

| Municipio:  | Índice EPE (m <sup>2</sup> /hab): | Municipio:   | Índice EPE (m <sup>2</sup> /hab): | Municipio           | Índice EPE (m <sup>2</sup> /hab) |
|-------------|-----------------------------------|--------------|-----------------------------------|---------------------|----------------------------------|
| Yotoco      | 0,16                              | Ginebra      | 1,63                              | Florida             | 4,3                              |
| Versalles   | 0,19                              | Yumbo        | 1,67                              | Palmira             | 4,7                              |
| La Unión    | 0,33                              | El Dovio     | 1,78                              | Bugalagrande        | 4,11                             |
| Toro        | 0,44                              | Tuluá        | 2,4                               | Guadalajara de Buga | 4,24                             |
| El Cairo    | 0,67                              | Candelaria   | 2,13                              | San Pedro           | 4,4                              |
| Andalucía   | 0,8                               | Restrepo     | 2,38                              |                     |                                  |
| Cartago     | 0,83                              | Guacarí      | 2,96                              |                     |                                  |
| Roldanillo  | 0,86                              | Ansermanuevo | 3,62                              |                     |                                  |
| La Victoria | 0,95                              | Vijes        | 4,00                              |                     |                                  |
| Bolívar     | 1,35                              |              |                                   |                     |                                  |
| Trujillo    | 1,59                              |              |                                   |                     |                                  |

Fuente: Diagnóstico PA 2020-2023



El espacio  
**público:**  
es pa` todos



# META PGAR A 2036 – ESPACIO PÚBLICO

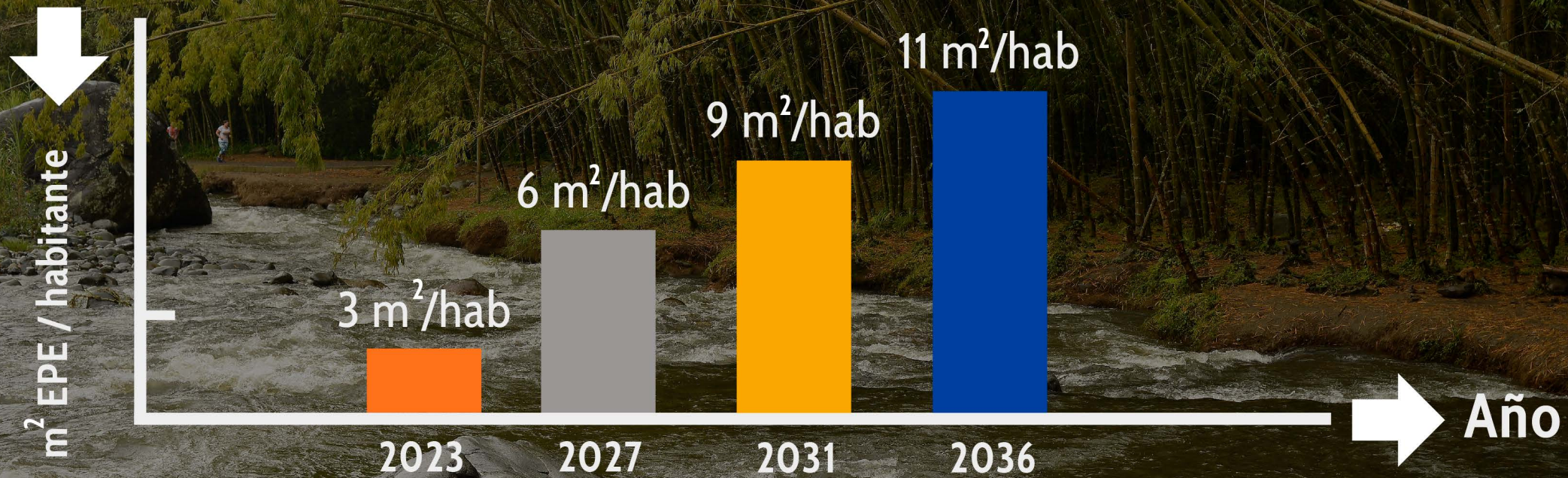



El espacio   
**público:**  
es pa` todos  



¿La administración y desarrollo del espacio público es competencia solo de los entes territoriales en el Valle del Cauca?

**NO DEL TODO**



**El municipio**  
Elementos artificiales  
del espacio público

**La CVC**  
Elementos naturales  
del espacio público



El espacio   
**público:**  
es pa` todos



## La CVC y los elementos naturales del espacio público

Las corporaciones autónomas regionales y las autoridades ambientales de las entidades territoriales, establecidas por la Ley 99 de 1993, **tendrán a su cargo la definición de las políticas ambientales, el manejo de los elementos naturales, las normas técnicas para la conservación, preservación y recuperación de los elementos naturales del espacio público.**



DECRETO 1077 DE 2015 - "Artículo 2.2.3.3.2



El espacio   
**público:**  
es pa` todos



## Además de normas tenemos políticas de para la gestión del espacio público

**POLÍTICA DE GESTIÓN AMBIENTAL URBANA 2008**  
Contribuir al mejoramiento de la calidad del hábitat urbano, asegurando:

La sostenibilidad ambiental, la movilidad, la protección y el uso sostenible del paisaje y del espacio público.

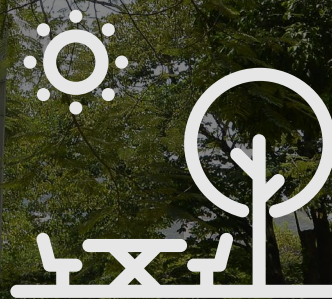

**CONPES 3718 DE 2012** - “Política Nacional de Espacio Público”.  
Articulación del espacio público en la planificación territorial y ambiental.







El espacio  
**público:**  
es pa` todos



Corporación Autónoma  
Regional del Valle del Cauca

#MÁS CercadelaGente

**Podemos disfrutar de los elementos naturales del espacio público.**

**Para ello es importante conocerlos, preservarlos o restaurarlos y usarlos de manera que no se deterioren.**







El espacio  
**público:**  
es pa` todos  
-----



## Articulación del espacio público con la gestión del riesgo y adaptación al cambio climático:

En la zonas de amenazas podemos adecuar espacios públicos que no se vean afectados por el fenómeno (inundación o movimiento en masa), así evitaremos que estas áreas se ocupen con viviendas o infraestructura.



El espacio   
**público:**  
es pa` todos  
-----



## Seguimiento y control:

Se evita la afección de los elementos naturales del espacio público mejorando las acciones de vigilancia y control sobre los usos que se desarrollen en ellos.

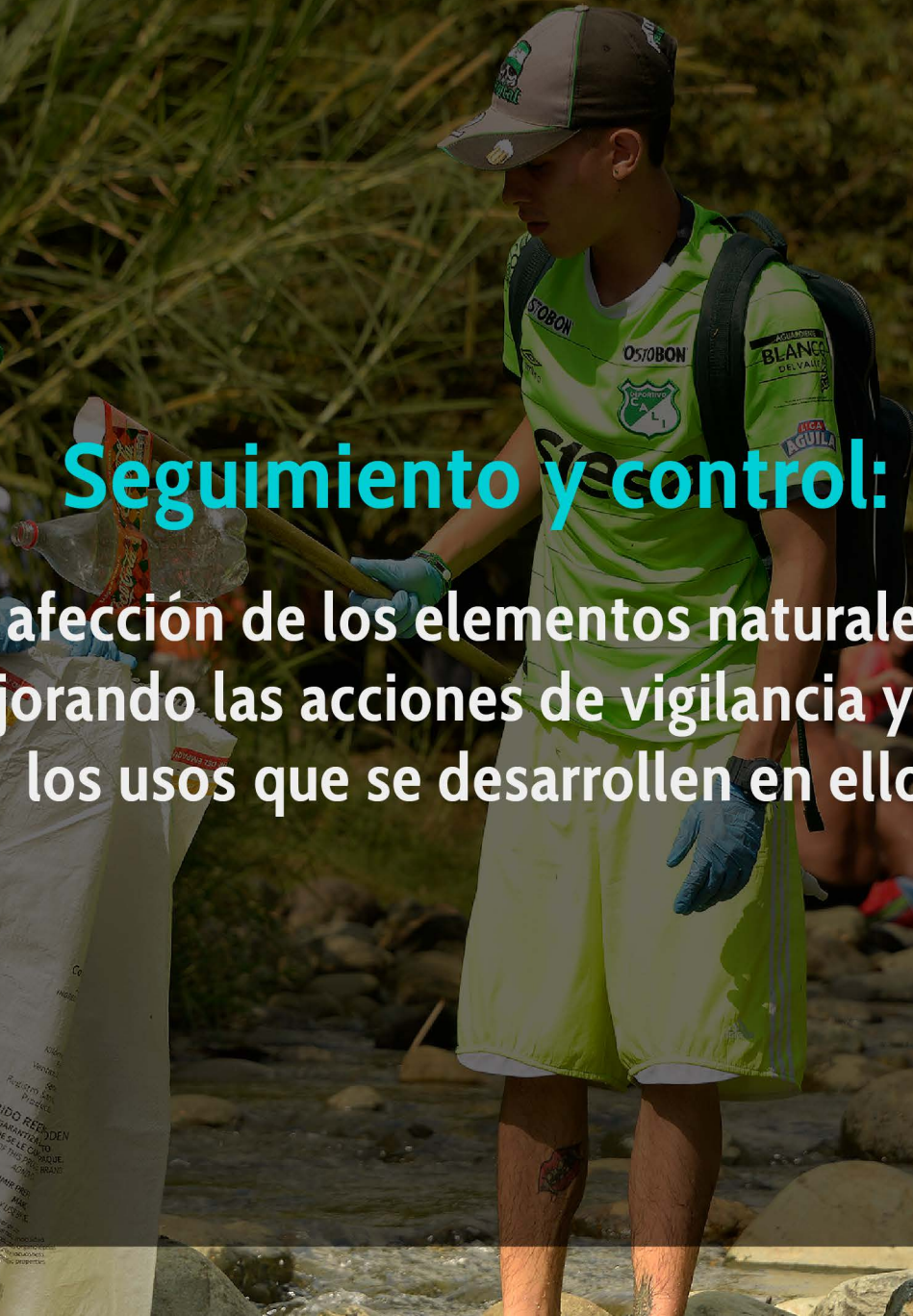



El espacio   
**público:**  
es pa` todos  
-----



## Coordinación interinstitucional:

Las acciones de restauración, preservación, uso sostenible y complementación, deberán realizarse de forma coordinada entre las instituciones competentes a diferentes niveles, con el fin de garantizar la eficiencia y eficacia en la implementación de las estrategias. Así, se logra la consolidación del sistema, a través de la concertación de instrumentos o formulación de aquellos que se consideren necesarios.



El espacio  
**público:**  
es pa` todos



## Así trabajamos el componente ambiental del espacio público...

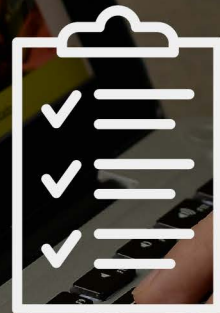

Normas Técnicas: consultar documento en Intranet  
(Intranet / de interés / espacio público y sus elementos naturales)  
y/o portal web.



El espacio  
**público:**  
es pa' todos



*Corporación Autónoma  
Regional del Valle del Cauca*

**#MÁS CercadelaGente**