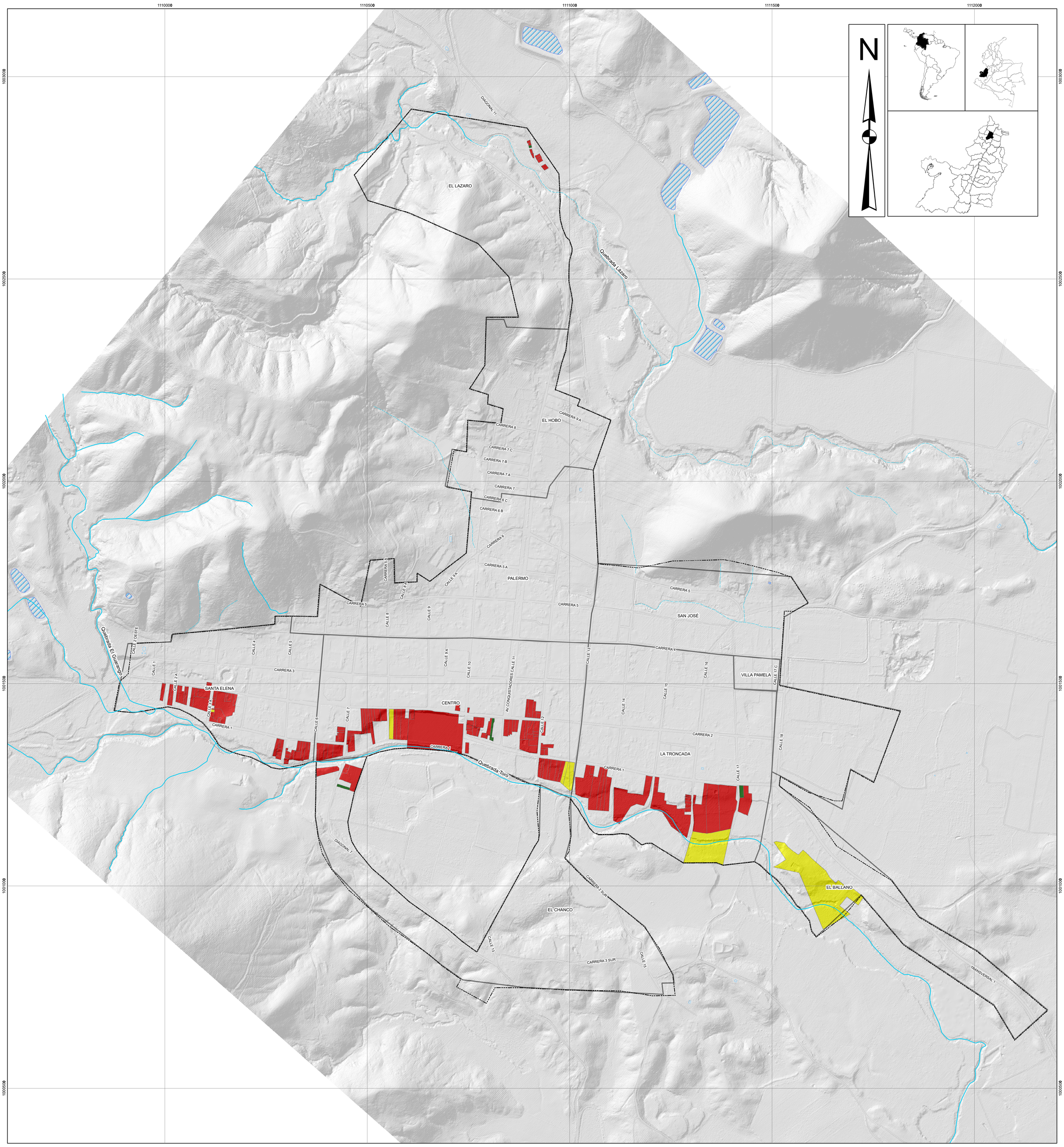

CORPORACIÓN AUTÓNOMA REGIONAL DEL VALLE DEL CAUCA

OBSERVATORIO SISMOLÓGICO Y GEOFÍSICO DEL SUROCCIDENTE COLOMBIANO

UNIVERSIDAD DEL VALLE

CONVENIO 070 DE 2018

ZONIFICACIÓN DE VULNERABILIDAD ESTRUCTURAL ANTE INUNDACIONES MUNICIPIO DE TORO ZONA URBANA

CONVENCIONES

- Área de estudio
- Barrio
- Límite Vía

DRENAJE SENCILLO

Estado Drenaje

- Intermitente
- Permanente
- Embalse
- Piscina

VULNERABILIDAD	Descripción	Área (m^2)	Elementos expuestos
	BAJA - Los elementos expuestos en la zona se caracterizan por presentar en los centros poblados unos niveles de vulnerabilidad socioeconómica y estructural baja, cuyas condiciones de infraestructura son adecuadas.	852,36	5
	MEDIA - Los elementos expuestos en la zona se caracterizan por presentar en los centros poblados unos niveles de vulnerabilidad socioeconómica y estructural relativamente moderados.	10031,62	5
	ALTA - Los elementos expuestos en la zona se caracterizan por presentar en los centros poblados mayor contacto con la amenaza, sus condiciones socioeconómicas y estructurales generalmente son precarias, acompañados de una nula capacidad de resistencia frente a situaciones adversas en este rango de vulnerabilidad.	82280,30	151

Sistema de referencia: MAGNA Colombia Oeste
Proyección: Gauss - Kruger
Latitud origen: 4º 35´46´´.32 Norte
Longitud origen: 77º 04´39´´.03 Oeste
Falso norte: 1.000.000 m.
Falso este: 1.000.000 m.

FUENTE DE INFORMACIÓN
Cartografía básica: CVC
Base de datos predial: IGAC - 2018
Cartografía con técnica LIDAR - 2014
Escala de trabajo: 1:2000

0 75 150 300 450 600 Meters

1:4000

Nota: Las fronteras, los colores y toda otra información contenida en este mapa no denotan, por parte de la CVC y las instituciones participantes, juicio alguno sobre la condición jurídica de ninguno de los territorios, ni aprobación ni aceptación de ninguna de tales fronteras.