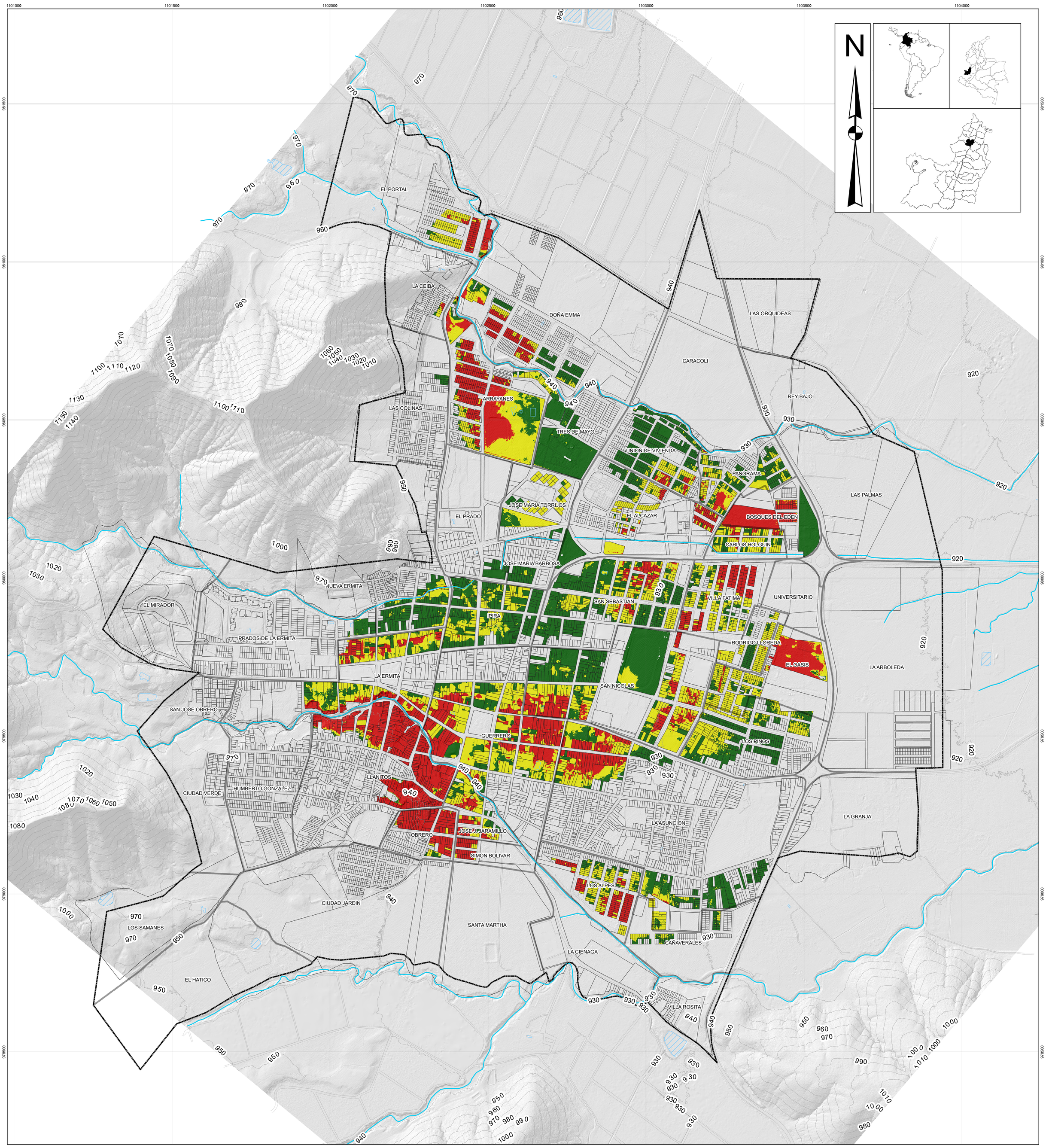

CORPORACIÓN AUTÓNOMA REGIONAL DEL VALLE DEL CAUCA

OBSERVATORIO SISMOLÓGICO Y GEOFÍSICO DEL SUROCCIDENTE COLOMBIANO

UNIVERSIDAD DEL VALLE

CONVENIO 0205 DE 2017

ZONIFICACIÓN DE VULNERABILIDAD CORPORAL ANTE INUNDACIONES
MUNICIPIO DE ROLDANILLO
ZONA URBANA

MAPA 21 DE 22 VULNERABILIDAD

CONVENCIONES

- Perimetro Urbano
- Predial
- Límite Vía
- Curvas de nivel (10 metros)
- Jagüey
- Piscina

Drenaje Sencillo

Estado Drenaje

- Intermitente
- Permanente

VULNERABILIDAD	Descripción	Área (m^2)	Predios
	BAJA - Los elementos expuestos en la zona se caracterizan por presentar en los centros poblados unos niveles de vulnerabilidad socioeconómica y estructural baja, cuyas condiciones de infraestructura son adecuadas.	345731	1600
	MEDIA - Los elementos expuestos en la zona se caracterizan por presentar en los centros poblados unos niveles de vulnerabilidad socioeconómica y estructural relativamente moderados.	307634	1620
	ALTA - Los elementos expuestos en la zona se caracterizan por presentar en los centros poblados mayor contacto con la amenaza, sus condiciones socioeconómicas y estructurales generalmente son precarias, acompañados de una nula capacidad de resistencia frente a situaciones adversas en este rango de vulnerabilidad	245591	1273

Sistema de referencia: MAGNA Colombia Oeste
Proyección: Gauss - Kruger
Latitud origen: 4º 35´46´´.32 Norte
Longitud origen: 77º 04´39´´.03 Oeste
Falso norte: 1.000.000 m.
Falso este: 1.000.000 m.

FUENTE DE INFORMACIÓN
Cartografía básica: CVC
Base de datos predial: IGAC - 2018
Cartografía con técnica LIDAR - 2014
Escala de trabajo: 1:2000

0 120 240 480 720 960 Metros

1:5000