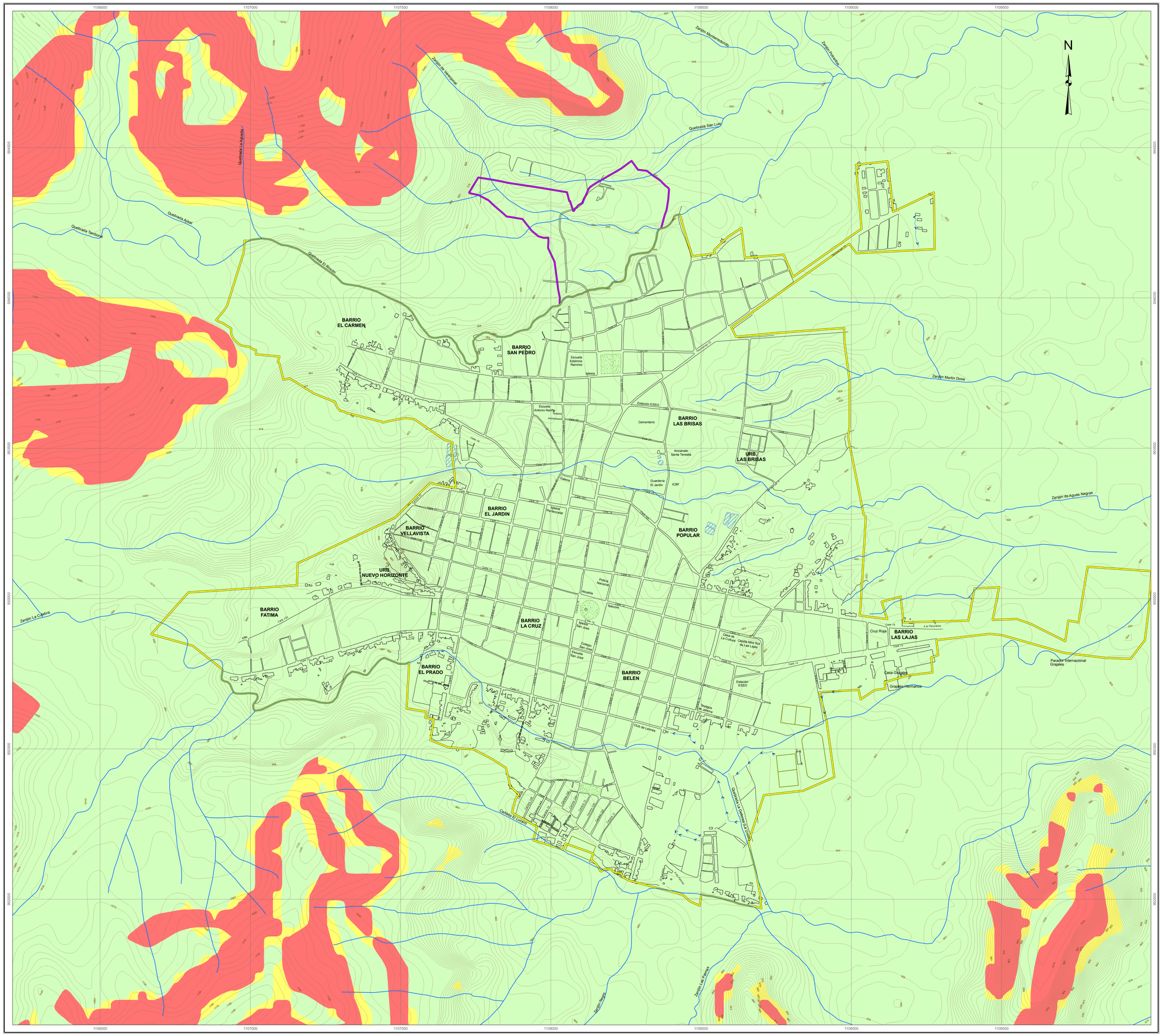
N
BARRIO EL CARMEN
BARRIO SAN PEDRO
BARRIO LAS BRISAS
URB. LAS BRISAS
BARRIO EL JARDIN
BARRIO VELLAVISTA
URB. NUEVO HORIZONTE
BARRIO POPULAR
BARRIO FATIMA
BARRIO LA CRUZ
BARRIO EL PRADO
BARRIO BELEN
BARRIO LAS LAJAS
Quebrada Las Vegas
Quebrada Ajiaal
Quebrada Tambora
Quebrada El Rincón
Quebrada San Luis
Zanjón Martín Dosa
Zanjón de Aguas Negras
Zanjón La Cabra
Zanjón Las Piedras
Zanjón Negro
Cra 14
Cra 15
Cra 16
Cra 17
Cra 18
Calle 14
Calle 15
Calle 16
Calle 17
Calle 18
Calle 19
Calle 20
Calle 21
Calle 22
Calle 23
Calle 24
Carretera El Lucero
Quebrada La Palmera (La Linda)
Estación ESSO
Cementerio
Iglesia
Escuela Edelmira Ramírez
Escuela Antonio Nariño
Ancianato Santa Teresita
Guardería El Jardín
ICBF
Iglesia Pentecostal
Policía Nacional
Alcaldía
Iglesia San José
Colegio San José
Escuela San José
Casa de La Cultura
Capilla Niña Dios de Las Lajas
Cruz Roja
A la Panadería
Casa Grajales
Graneros Hermanos
Parador Internacional Grajales
Club de Leones
Guadaguas arriba
Estación ESSO
Estadio
Cancha
Coliseo
Iglesia Cristiana
Iglesia Cristiana
Iglesia Cristiana