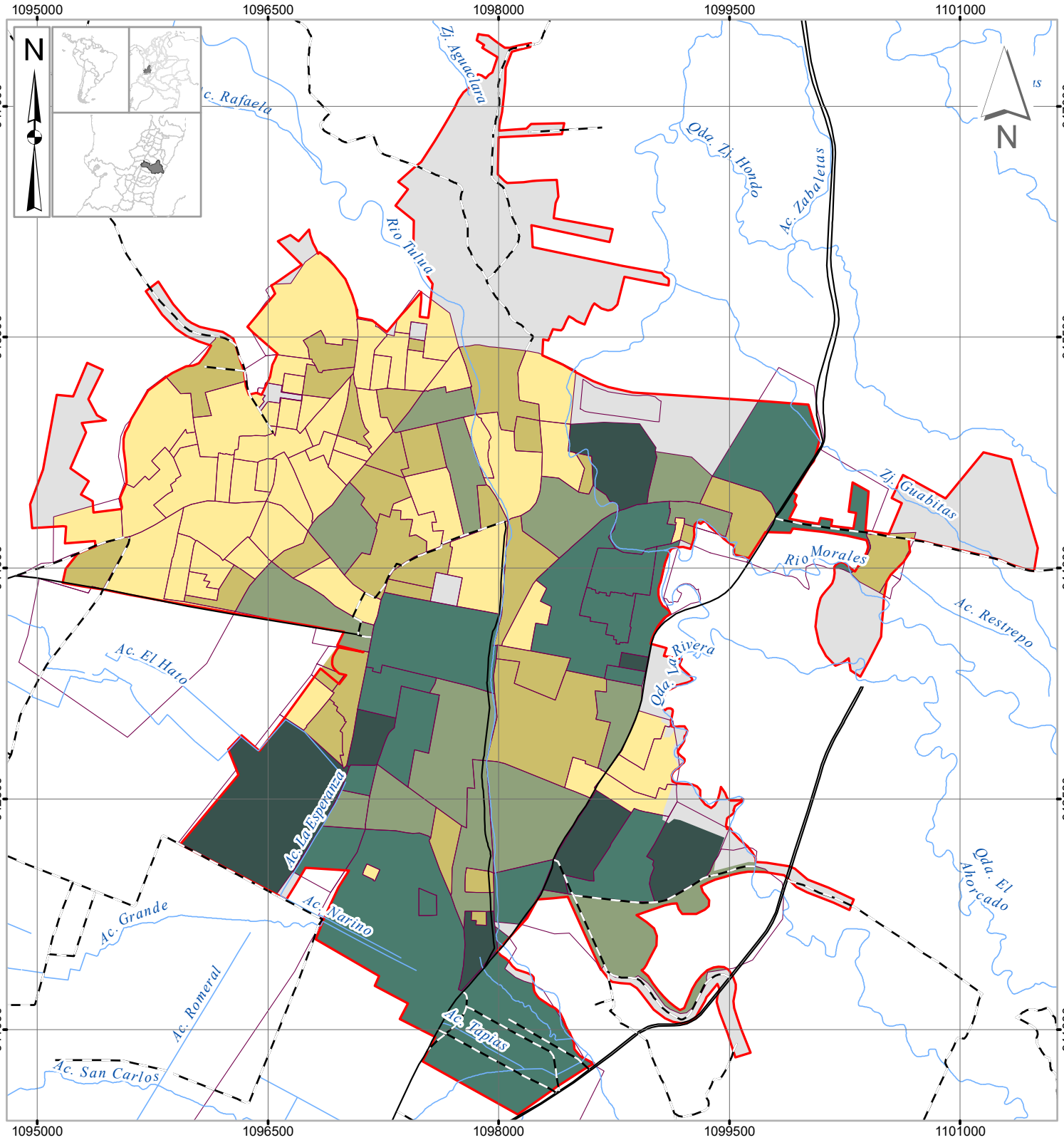

CORPORACIÓN AUTÓNOMA REGIONAL DEL VALLE DEL CAUCA

Dirección Técnica Ambiental
Grupo de Gestión del Riesgo y Cambio Climático

UNIVERSIDAD DEL VALLE
Centro de Investigaciones Territorio, Construcción y Espacio (CITCE)

CONVENIO: 141-2020

CANTIDAD DE HABITANTES POR ÁRBOLES EN EL PERÍMETRO URBANO DEL MUNICIPIO TULUÁ

LEYENDA

Indicador habitantes por árboles (barrio)

- Sin información
- Baja (menor a 1,5)
- Regular (1,5 - 2,9)
- Media (3 - 4,9)
- Alta (5-11,9)
- Muy Alta (mayor a 12)

Sistema de referencia: MAGNA Colombia Oeste
Proyección: Gauss - Kruger
Latitud origen: 4º 35'46.32" Norte
Longitud origen: 77º 04'39.03" Oeste
Falso norte: 1.000.000 m. Falso este: 1.000.000 m.

CONVENCIONES

- Drenaje
- Perimetro urbano
- Via principal
- Límite barrio
- Via secundaria

FUENTE DE INFORMACIÓN
Cartografia básica:
IGAC - CVC, Año 2021

Cartografia Temática:
Habitantes por árbol: CITCE, año 2021

350 175 0 350 700 m

1:35.000