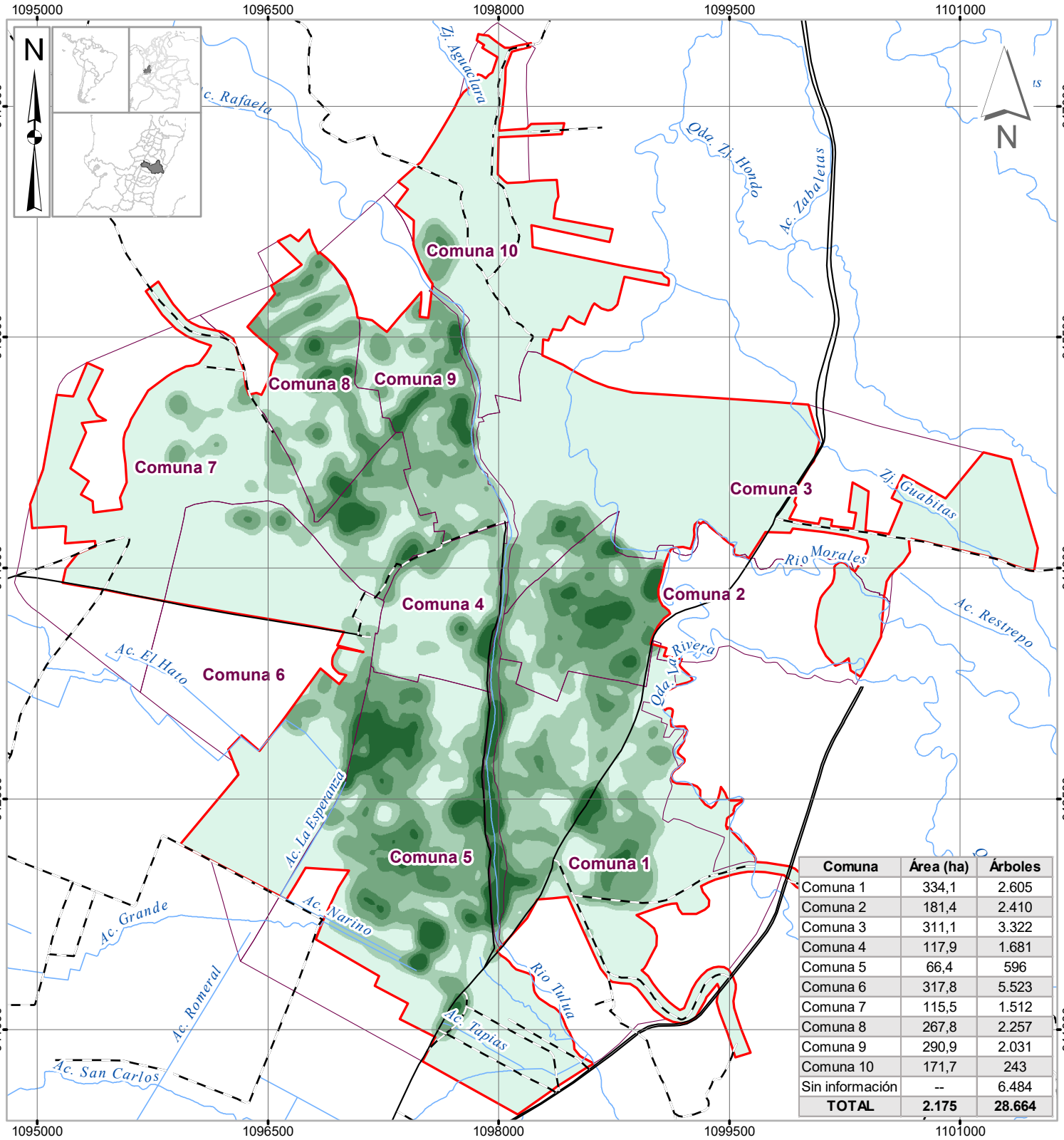

Comuna	Área (ha)	Árboles
Comuna 1	334,1	2.605
Comuna 2	181,4	2.410
Comuna 3	311,1	3.322
Comuna 4	117,9	1.681
Comuna 5	66,4	596
Comuna 6	317,8	5.523
Comuna 7	115,5	1.512
Comuna 8	267,8	2.257
Comuna 9	290,9	2.031
Comuna 10	171,7	243
Sin información	--	6.484
TOTAL	**2.175**	**28.664**

CORPORACIÓN AUTÓNOMA REGIONAL DEL VALLE DEL CAUCA

Dirección Técnica Ambiental
Grupo de Gestión del Riesgo y Cambio Climático

UNIVERSIDAD DEL VALLE
Centro de Investigaciones Territorio, Construcción y Espacio (CITCE)

CONVENIO: 141-2020

DENSIDAD ARBÓREA EN EL PERÍMETRO URBANO DEL MUNICIPIO DE TULUÁ.
ÁRBOLES POR HECTÁREA (2021)

LEYENDA

Densidad arbórea (árboles/ha)

- Baja (menor a 5)
- Regular (5,01 - 15)
- Media (15,01 - 35)
- Alta (35,01 - 50)
- Muy Alta (mayor a 50)

Sistema de referencia: MAGNA Colombia Oeste
Proyección: Gauss - Kruger
Latitud origen: 4º 35'46.32" Norte
Longitud origen: 77º 04'39.03" Oeste
Falso norte: 1.000.000 m. Falso este: 1.000.000 m.

CONVENCIONES

- Drenaje
- Perimetro urbano
- Via principal
- Comuna
- Via secundaria

FUENTE DE INFORMACIÓN
Cartografia básica:
IGAC - CVC, Año 2021

Cartografia Temática:
Densidad arbórea: CITCE, año 2021

350 175 0 350 700 m

1:35.000